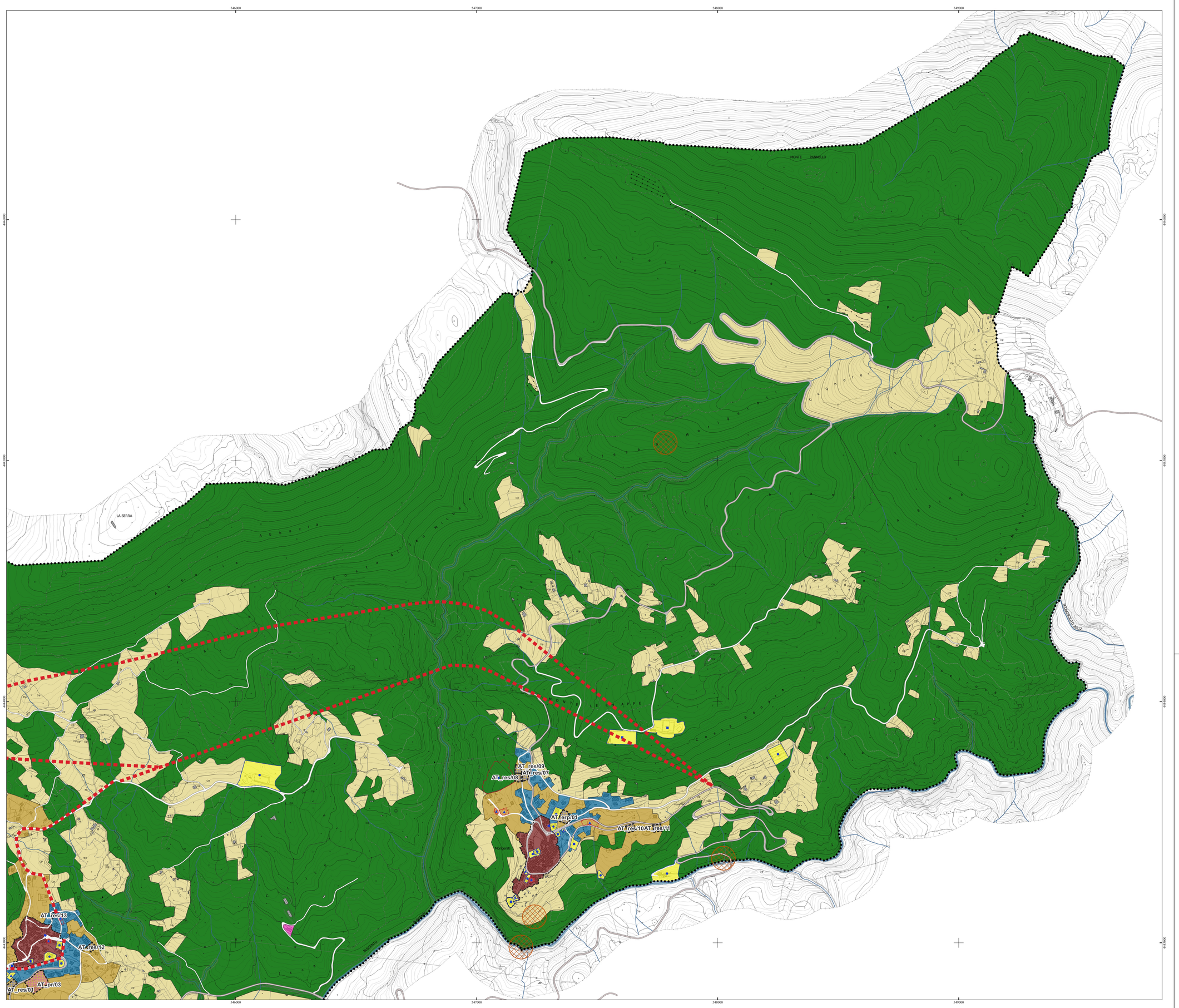


## LEGENDA

Limiti comunali

### IL SISTEMA AMBIENTALE

Spazi aperti naturali di tutela silvo pastorale (zone "E1" Legge Regionale n. 14/1982)

Aree agricole (zone "E2" Legge Regionale n. 14/1982)

### IL SISTEMA INSEDIATIVO

Perimetro centri storici

Ambiti di potenziale interesse archeologico

**Tessuti insediativi prevalentemente residenziali**

IS Insediamenti di interesse storico - ambientale (zone "A" DM 1444/1968)

IC Tessuti urbani residenziali di recente formazione consolidati (zone "B" DM 1444/1968)

AR Ambiti di riqualificazione insediativa ed ambientale

**Insediamenti, edifici ed aree a prevalente destinazione produttiva**

IPE Insediamenti ed edifici esistenti a prevalente destinazione produttiva - artigianale

IPER Insediamenti ed edifici esistenti con destinazione d'uso turistico - ricettiva

**Attrezzature pubbliche**

AIG/SG Attrezzature pubbliche di interesse generale

APL Attrezzature pubbliche di interesse locale - aree a standard esistenti DM 1444/1968

IC - Attrezzature di interesse comune

Istr - Attrezzature prescolari e scolastiche dell'obbligo

PP - Parcheggi pubblici

VA - Verde pubblico attrezzato e impianti sportivi pubblici

Aree a standard di progetto

### IL SISTEMA INFRASTRUTTURALE

Rete viaria principale

Tracciato di progetto - variante SR517-Sicili-Morigerati-Casaletto-Tortorella-Torraca-Vallenoce-Lagonegro

### AMBITI DI TRASFORMAZIONE

AT_pr/xx - Ambiti di trasformazione a destinazione produttiva

AT_res/xx - Ambiti di trasformazione a destinazione residenziale
AT_erp/xx - Ambiti di trasformazione a destinazione ERP

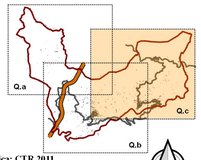


**Base cartografica: CTR 2011**
**Sistema di riferimento: WGS 84 UTM 33N**
**Scala 1:5.000**

0 250 500 750 m